



PLAN DE ACTUACIÓN

2008



Índice

- ☞ **Introducción**
- ☞ **Área de familias**
- ☞ **Área de Información y de Asesoramiento**
- ☞ **Área de Comunicación, Divulgación y Sensibilización**
- ☞ **Área de Expansión y Vertebración del Movimiento Asociativo**
- ☞ **Área de Investigación**
- ☞ **Área de Empleo y Formación**
- ☞ **Área de Atención Temprana y Salud**
- ☞ **Área de Educación**
- ☞ **Área de Ocio y Tiempo Libre**
- ☞ **Área de Vida Adulta**
- ☞ **Área de Actuaciones Institucionales**
- ☞ **Productos y Servicios que ofertará DOWN ESPAÑA durante el 2008**



Introducción

Estamos durante este año 2008 entrando de lleno en el ecuador de un nuevo periodo legislativo. Nuestra Federación continúa su marcha creciente, ampliando sus entidades y abarcando nuevos ámbitos y retos de trabajo. Nuestro entorno inmediato también está cambiando y nos exige capacidad de respuesta y adaptación, así como una mentalidad de propuesta al mañana: queremos ser creadores del futuro que soñamos y a ello dedicamos nuestros esfuerzos.

Para ello, nos planteamos seguir profundizando en cuatro ejes fundamentales para el año 2008: INNOVACIÓN, PARTICIPACIÓN, CALIDAD Y EVALUACION. Todo ello nos debe llevar a poder tener una Federación consolidada y cohesionada. Y, sobre todo, a una vertebración cada vez mayor de nuestro movimiento asociativo.

Estas líneas de futuro, se concretan en varios objetivos estratégicos: "Fortalecer y seguir creando visibilidad social de las personas con síndrome de Down", "cohesionar y organizar mejor nuestras entidades", "modificar y mejorar los servicios que ofrecemos a nuestras familias", "profundizar los servicios y apoyos que aportan calidad de vida a las personas con síndrome de Down". Todos estos son los horizontes que guían nuestra actuación. Y este es un trabajo que no se hace en solitario, sino que necesita el papel importante de todas nuestras organizaciones y familias. DOWN ESPAÑA no os pide ayuda, ya que sois parte de ella. De vuestra implicación dependerá el futuro de nuestras organizaciones, grandes, medianas y pequeñas y también el futuro de nuestra sociedad, más abierta, más plural y más enriquecida, gracias a vuestro trabajo.

Junta Directiva DOWN ESPAÑA



363.000 €

■ **Programa Nacional de Familias” con cargo al IRPF**

- Orientación y apoyo individual a familias.
- Escuela de padres y grupos de autoayuda
- Grupos de abuelos/as y hermanos/as
- Intervención en situaciones de crisis
- Servicio de acogida a padres nuevos
- Servicios de apoyo y respiro familiar
- Servicio para familias inmigrantes
- Programa de Padres acogedores, para personas con Síndrome de Down
- Formación (a cargo de expertos) de Atención a Familias



PRIORIDAD 1		PRIORIDAD 2		
INTERVENCIÓN DIRECTA CON FAMILIAS		PRESTACIÓN DE SERVICIOS Y COORDINACIÓN		
ASESORÍA, FORMACIÓN Y ORIENTACIÓN A PADRES, MADRES Y FAMILIA EXTENSA		COORDINACIÓN DE REDES DE APOYO Y PROVISIÓN DE RECURSOS Y SERVICIOS		
INFORMACIÓN Y ORIENTACIÓN A FAMILIAS	FORMACIÓN A FAMILIAS	APOYO ESPECIALIZADO A FAMILIAS	APOYO A COLECTIVOS Y SITUACIONES SOCIALES ESPECÍFICAS	COORDINACIÓN ESTATAL
A Padres/Madres	Formación a Nuevos/as Padres/Madres	Acogida en momento Primera Noticia	Familias inmigrantes	Encuentro Nacional de Familias
A Familia Extensa	Escuela de Padres/Madres	Respiro Familiar	Familias del entorno rural	Servicios de Federación
En situación de Crisis		Desplazamiento por hospitalización	Padres de acogida y Entidades públicas de acogimiento familiar	Eventos DOWN ESPAÑA: Día Mundial Síndrome de Down, jornadas de convivencia...

☞ **“Primera Noticia”**: Creación de Grupo de Trabajo y diseño y elaboración de 2 documentos base dirigidos a padres y a personal sanitario a distribuir en todo el territorio nacional. El objetivo es dotar a las familias e instituciones sanitarias en un futuro de un protocolo coordinado de atención a primeros padres y de información de “primera noticia”

☞ **IX Encuentro Nacional de Familias para personas con Síndrome de Down**: Se celebrará en Lleida durante los días 5, 6, 7 y 8 de diciembre. El número máximo de plazas disponibles para personas llegadas de fuera de Lleida será de 552 incluyéndose en estas los miembros de la Junta Directiva, personal de DOWN España, ponentes e invitados.



Área de Información y asesoramiento

76.040 €

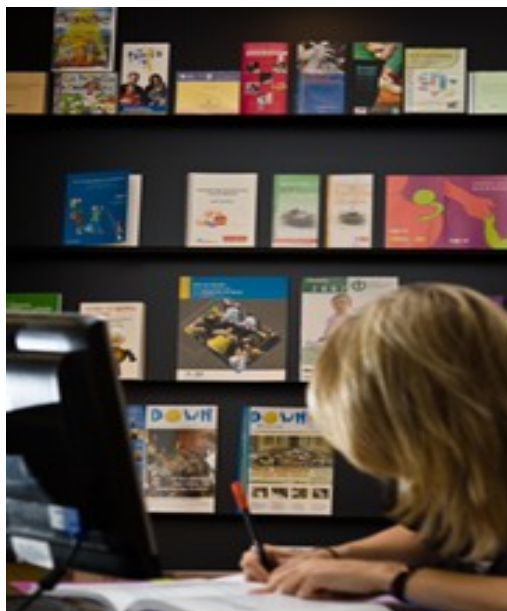

- ☞ **Información sobre Actuaciones y Actividades a entidades como a particulares** (programa de continuidad)
- ☞ **Reelaboración de la Página Web: nueva arquitectura** (programa de continuidad)
- ☞ **Edición de documentos e informes con referencias legales para las entidades**
- ☞ **Ley de la Dependencia** y puesta en marcha de los SEPAP- Servicios de Promoción de la Autonomía Personal (modelo estatal del SEPAP, propuesta de nuevo Baremo de valoración de Dependencia, formación y coordinación de los equipos profesionales)
- ☞ **Contratos de asesoramiento y/o consultorios "on line" en área de** empleo, salud, educación afectivo-sexual, educación secundaria, atención temprana y temas jurídicos.
- ☞ **CdR DOWN ESPAÑA- Centro de documentación y Recursos.** Diseño, inauguración y desarrollo actividad. Objetivo: ser centro de referencia a nivel nacional e internacional de recursos sobre SD.



Área de Comunicación, divulgación y sensibilización

113.900 €

- ☞ **Campaña pública de afianzamiento imagen DOWN ESPAÑA y difusión:** búsqueda de financiadores para anuncio en TV y radio
- ☞ **Celebración DÍA MUNDIAL SD (21/3):**
 - Actividad Cuenta-cuentos en 21 entidades Down/Centros Carrefour: se colgarán carteles con el nuevo lema, en todos los Centros Carrefour de España
 - Gala en Teatro Circo Price: actuación del espectáculo ROCINANTE, del Psicoballet "Maite León" y lectura del manifiesto 2008. Financiada por Pepe Jeans y Fundación Solidaridad Carrefour
- ☞ **Nuevo Lema:** lanzamiento del lema "Soy como tú". Elaboración de materiales y primeros soportes públicos.

¿Hay diferencias entre tú y yo ?

tú AMAS...
yo TAMBIÉN

tú ESTUDIAS...
yo TAMBIÉN

tú DISFRUTAS...
yo TAMBIÉN

tú IMAGINAS...
yo TAMBIÉN

tú SUEÑAS...
yo TAMBIÉN

tú TRABAJAS...
yo TAMBIÉN

SOY COMO TÚ

21 día mundial del síndrome de DOWN

DOWN Federación Española de Síndrome de Down



- ☞ **Gala Benéfica, por los 25 años de C&A Moda:** concierto musical el 16 de abril a beneficio de DOWN ESPAÑA, Fundación prodis y Aldeas Infantiles. Inserción de video sobre down españa durante la retransmisión televisiva (en diferido) por Telemadrid.
- ☞ **Campaña imagen:** renovación, actualización del archivo fotográfico y elaboración de una **Nueva Exposición fotográfica Itinerante**
- ☞ **Campaña de comunicación:** propuesta de campaña de ropa de Pepe Jeans con personas con síndrome de Down.
- ☞ **Colaboración cortometraje** "Cine de Autor" (en negociación) sobre la autonomía e iniciativa de las personas con síndrome de Down
- ☞ **Edición Libro** de sensibilización infantil **"Mi nuevo amigo Rubén"** con Fundación SM

DOWN ESPAÑA, que trabaja desde sus inicios para mejorar la vida de las personas con síndrome de Down y sus familias, pretende, con la publicación de este libro, apoyar su proceso de integración educativa.

Para construir una sociedad más justa y solidaria es fundamental una educación rica en valores y respetuosa con la diversidad de los seres humanos.

La historia de Rubén puede ayudar a que los niños descubran, desde edades tempranas, la realidad de la discapacidad, y así puedan afianzarse en ellos los valores de la tolerancia y el respeto.

Sirvan iniciativas como este libro para educar a los más pequeños, sin prejuicios, hacia la discapacidad.

Pedro Otón Hernández
Presidente de DOWN ESPAÑA

Mi nuevo amigo Rubén

Antonio de Benito
Ilustraciones de Edgerdo Corasio

118648

- ☞ Presentación de candidatura para la elaboración de un **Plan estratégico de Comunicación DOWN ESPAÑA**, financiado por Fundación Luis Vives.



- ☞ **Celebración de Familias en el Zoo de Madrid (26 de Enero)**
apadrinamiento osos panda con apoyo y colaboración de SANITAS



- ☞ Elaboración y actualización del **Directorio de Medios de comunicación españoles e iberoamericanos**
- ☞ Aumento de la **Presencia social** en medios de comunicación, (acción de continuidad)
- ☞ **Campaña "Camisetas Solidarias" Carrefour:** campaña de sensibilización y captación de recursos en Centros Carrefour a beneficio de DOWN ESPAÑA
- ☞ **Revista Down:** tres números de la Revista DOWN. Este año se va a realizar un plan de captación de entidades colaboradoras, empresas interesadas en publicitarse y búsqueda de nuevos suscriptores individuales.
- ☞ **Nuevo Folleto institucional** de presentación de DOWN ESPAÑA



Área de Expansión y vertebración del movimiento asociativo

63.060 €

- ☞ **Revisión, evaluación y reedición Plan de Acción para las personas SD:** evaluación del I Plan de Acción para las personas SD 2002-2006. Realización de cuestionarios de diagnóstico entre las entidades miembro. Elaboración del 2º Plan de Acción 2008-2012 (Jornadas de metaplan con profesionales, padres, directivos y personas con síndrome de Down).
- ☞ Apoyo a la inclusión de organizaciones DOWN ESPAÑA en **CERMI's autonómicos** (Galicia, Asturias, Castilla-La Mancha)
- ☞ **Implantación y certificación de calidad** en Federación y entidades interesadas- 1ª oleada (10 entidades) a cargo de la empresa AUDIHISPANA
- ☞ **Estabilización equipo DOWN ESPAÑA**, aplicación del nuevo Organigrama

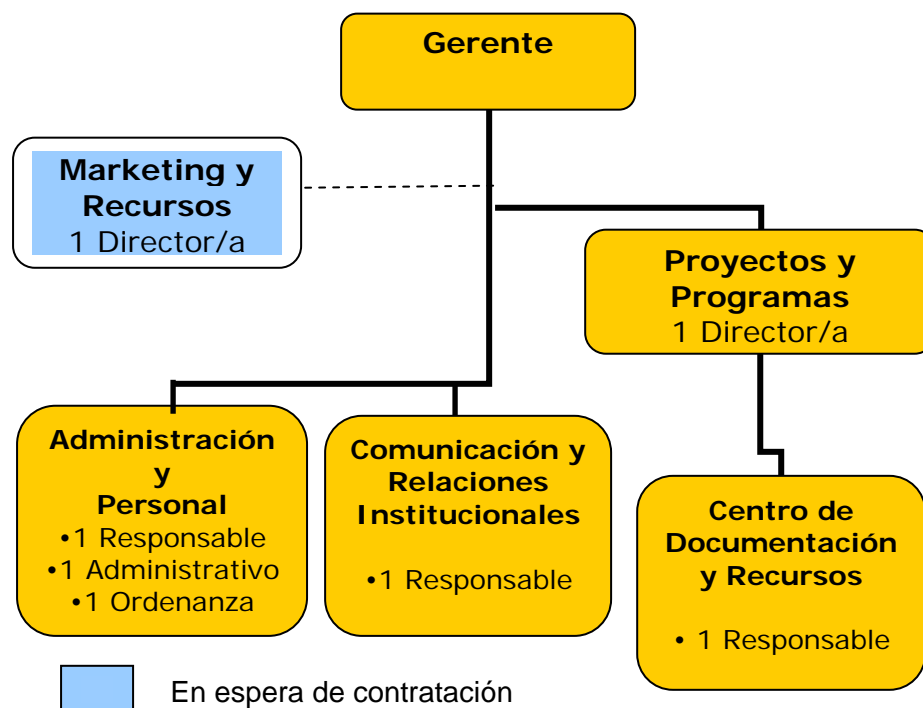



- ☞ **E-disminet, E-project a las entidades Federadas que lo soliciten:** implantación de la aplicación informática de gestión de usuarios/as y servicio directo a 8-10 entidades.
- ☞ **Contacto, visita e incorporación nuevas entidades: contactos con** FCSD, Fundación SD de Madrid y FSD País Vasco. Incorporación definitiva de DOWN CASTILLA-LA MANCHA y nueva incorporación de DOWN TARRAGONA, IBERDOWN de Extremadura y FUNDHEX.
- ☞ **Finalización del Programa MER, de Mejora e Estructuras Regionales:** fin del programa de consolidación de la nueva Federación autonómica de Castilla La Mancha (Febrero).
- ☞ **Afianzamiento imagen DOWN ESPAÑA y difusión pública:** gestión de financiadores.
- ☞ **Aplicación informática de diagnóstico:** cuestionarios de diagnóstico de entidades DOWN ESPAÑA y desarrollo de una aplicación informática estable (pendiente de valoración).



Área de Investigación

30.000 €

- ☞ **Elaboración de Documentos de referencia:**
 - Documento sobre **Envejecimiento y SD**
 - Propuesta básica **ECA** y desarrollo **SEPAP**
 - Investigación y propuesta nuevo **Baremo LAPD**
 - La **Escuela de Vida**: marco ideológico en el que se apoyan los servicios de DOWN ESPAÑA
 - Documento sobre **accesibilidad cognitiva**

- ☞ **Grupo de Trabajo** de largo recorrido sobre Envejecimiento: propuesta de investigación sobre envejecimiento en personas con síndrome de Down (conocimiento, descripción y sistemática del envejecimiento. Elaboración de herramientas de evaluación integral y programas de intervención). (programa plurianual)

- ☞ **Premio Bianual Caja Madrid de Investigación no médica:** convocatoria de premios de investigación o análisis (libros, documentos, informes,...). (programa plurianual)

- ☞ Participación en **Grupo de Trabajo sobre Accesibilidad total** promovido por la Fundación ONCE: lanzamiento de acciones e investigación conjunta sobre los contenidos y alcance de las propuestas de accesibilidad total (adaptadas a las discapacidades del desarrollo).



Área de Formación y Empleo

118.800 €

PROGRAMA ECA CAJA MADRID

Actualmente en fase de definición por parte de INICO-Obra Social CAJAMADRID.

Modelo de financiación diferenciada de las acciones en función de la necesidad de apoyo del trabajador y del tipo de acción a desarrollar, financiando tanto las nuevas inserciones como el mantenimiento de puestos ya conseguidos.

El Programa ECA para el año 2008 se gestionará bajo un **sistema de convocatoria abierta** por fases anuales e incrementando las cuantías de las ayudas que pueden verse en la Tabla 1. Financiación de acciones en ECA Caja Madrid para 2008

	A – Nueva Inserción	B – Mantenimiento
Nivel de apoyo 1	A1 Disc. Física (33%-44%) Disc. Sensorial (33%-44%)	B1 Disc. Física (33%-44%) Disc. Sensorial (33%-44%)
	1.000€ / año	500 € / año
Nivel de apoyo 2	A2 Disc. Intelectual (33%-64%) Enf. Mental (33%-64%) Parálisis cerebral (33%-64%) Autismo (33%-64%) Disc. Sensorial (45%-64%) Disc. Física (45%-64%) Exclusión social	B2 Disc. Intelectual (33%-64%) Enf. Mental (33%-64%) Parálisis cerebral (33%-64%) Autismo (33%-64%) Disc. Sensorial (45%-64%) Disc. Física (45%-64%) Exclusión social
	2.500 € / año	1.250 € / año
Nivel de apoyo 3	A3 Disc. Intelectual (65% o más) Disc. Sensorial (65% o más) Disc. Física (65% o más) Enf. Mental (65% o más) Parálisis cerebral (65% o más) Autismo (65% o más)	B3 Disc. Intelectual (65% o más) Disc. Sensorial (65% o más) Disc. Física (65% o más) Enf. Mental (65% o más) Parálisis cerebral (65% o más) Autismo (65% o más)
	5.000 € / año	2.500 € / año



FORMACIÓN PROFESIONAL FSC



CCAA	LUGAR	NOMBRE ASOCIACIÓN	CURSO FORMACIÓN
CYL	ÁVILA	FUNDABEM	PRÁCTICAS DE AUXILIAR DE JARDINERÍA
			OPERARIO DE LIMPIEZA DE EDIFICIOS Y CUIDADO DE PLANTAS
		D-ÁVILA	AUXILIAR DE TAREAS ADMINISTRATIVAS ED.1/07-08
			PRACTICAS AUXILIAR DE TAREAS ADMINISTRATIVAS
	LEON	D-LEON – AMIDOWN	AUXILIAR DE CONSERJE
			MANIPULADOR AUXILIAR DE LA INDUSTRIA ED.1/07-08
			TALLER DE MOTIVACIÓN
			TALLER DE HABILIDADES OCUPACIONALES EN TAREAS ADMINISTRATIVAS Y DE OFICINA
VAL	CASTELLÓN	D-CASTELLÓN-ASOCIACIÓN	PRACTICAS MANIPULADOR AUXILIAR DE LA INDUSTRIA
			TALLER DE HABILIDADES PERSONALES BÁSICAS
			TALLER DE HABILIDADES SOCIALES Y ENTREVISTA
		D-CASTELLÓN-FUNDACIÓN	BÚSQUEDA ACTIVA DE EMPLEO
AND	CÓRDOBA	D-CÓRDOBA	OPERARIO EN TAREAS BÁSICAS
	GRANADA	D-GRANADA	AUXILIAR DE TAREAS ADMINISTRATIVAS
	JAÉN	D-JAÉN Y PROVINCIA	OPERARIO DE LIMPIEZA DE EDIFICIOS Y CUIDADO DE PLANTAS
			AUXILIAR DE ALOJAMIENTO, LAVANDERÍA Y LENCERÍA
			TALLER DE HABILIDADES PERSONALES BÁSICAS
	SEVILLA	D-SEVILLA Y PROVINCIA	TALLER DE HABILIDADES PERSONALES Y SOCIALES
			CONSERJE -ORDENANZA
			AUXILIAR DE COMERCIO



CCAA	LUGAR	NOMBRE ASOCIACIÓN	CURSO FORMACIÓN
EXT	MÉRIDA	D-EXTREMADURA	ENCUADERNADOR Y MANIULADOR DE PAPEL
MUR	MURCIA	D-MURCIA-FUNDOWN	MANIPULADOS AUXILIAR DE LA INDUSTRIA
			AUXILIAR DE TAREAS ADMINISTRATIVAS
			OPERARIO DE TAREAS BÁSICAS
			MANIPULADOS AUXILIAR DE LA INDUSTRIA
GAL	SANTIAGO DE COMPOSTELA	D-COMPOSTELA	TALLER DE HABILIDADES PERSONALES BÁSICAS
			LIMPIADOR
ARA	ZARAGOZA	D-ZARAGOZA	AUXILIAR DE TAREAS ADMINISTRATIVAS ED. 1/07-08
			MANIPULADOR AUXILIAR DE LA INDUSTRIA ED. 1/07-08

 **EMPLEO CON APOYO- CARREFOUR** (por desarrollar): negociación de un programa de contratación de personas con síndrome de Down en centros CARREFOUR.

ENTIDAD (1ª fase). 2007	ENTIDAD (2ª fase). 2008
DOWN GRANADA	DOWN ALICANTE
FUNDABEM	DOWN FERROL. TEIMA
DOWN-LEÓN	DOWN SEGOVIA
DOWN DE EXTREMADURA	DOWN NAVARRA
DOWN VIGO	DOWN CUENCA
DOWN COMPOSTELA	DOWN ÁVILA
DOWN MURCIA-FUNDOWN	DOWN VALLADOLID
DOWN ALAVA	DOWN ZARAGOZA
FUNDACIÓN PROYECTO AURA	DOWN SEVILLA. ASPANRI
FUNDACIÓN APROCOR-MADRID	
DOWN VALENCIA-FUNDACIÓN	
DOWN CASTELLÓN	
DOWN MÁLAGA	



- ☞ **COLEGIO REGISTRADORES DE LA PROPIEDAD DE ESPAÑA:** lanzamiento 2ª Fase
- ☞ **PROGRAMA de Empleo con Apoyo con nuevas empresas:** lanzamiento de nuevos programas e interlocutores empresariales.
- ☞ **PROGRAMA ALIANZA RANDSTAD:** ECA por definir
- ☞ **RED DOWN INTEGRA-** Mantenimiento de la Red con apoyo de la Fundación Randstad. Ampliación a nuevas entidades (previsión de alcanzar 30 entidades participantes en 2008).
- ☞ **Plan de FORMACIÓN DE PROFESIONALES Y DIRECTIVOS:**

ASOCIACIÓN	Fechas	Lugar	Coordinación
1ª Jornada técnica sobre valoración de la dependencia	15 febrero	Madrid	DOWN ESPAÑA
RNEV - 2º Taller de coordinadores de la red: técnicos y padres	22 febrero	Madrid	DOWN ESPAÑA
Atención Temprana: Grupo de Trabajo	Por definir	Madrid	DOWN ESPAÑA
Educación Secundaria: Grupo de Trabajo	Por definir	Madrid	DOWN ESPAÑA
RDI-Red Down Integra: Seminarios III y IV	17 y 18/4 2 y 3/10	Madrid	DOWN ESPAÑA
RNEV- "La figura del mediador"	4/8 marzo	Murcia	DOWN MURCIA-FUNDOWN
RNEV- "La escuela de Vida modelo psicoeducativo"	6/7 marzo	Murcia	DOWN MURCIA-FUNDOWN
RNEV- II Encuentro Nacional en el "Proyecto Amigo"	23/26 Julio	Cádiz	DOWN JEREZ-ASPANIDO
Foro Gerentes (incluye Jornadas metaplan)	3/4 Octubre	Madrid	DOWN ESPAÑA
Foro Directivos (incluye Jornadas metaplan)	3/4 Octubre	Madrid	DOWN ESPAÑA
2 Sesiones Encuentro Mediadores en Salud	Julio-Octubre	Madrid	DOWN ESPAÑA
Jornada sobre Obesidad y SD- Técnicos entidades	Septiembre	Madrid	DOWN ESPAÑA
2 Sesiones Mediadores Educación Afectivo-Sexual en SD	Julio-Octubre	Madrid	DOWN ESPAÑA
Jornada sobre Educación Afectivo-Sexual en SD- Técnicos entidades	Septiembre	Madrid	DOWN ESPAÑA



Área de Atención Temprana y Salud

98.750 €

- ☞ **CREACIÓN DE RED DE ATENCIÓN TEMPRANA:** constitución de Grupo de trabajo, establecimiento Plan estratégico de la red (programa plurianual)
- ☞ **PROGRAMA DE PSICOMOTRICIDAD:** adquisición y dotación de materiales de psicomotricidad para Aulas de atención temprana
- ☞ **MANUALES:** traducción y publicación de 4 manuales sobre trastornos de conducta en personas con SD:
 - Diagnóstico psiquiátrico en Discapacidad intelectual (Tratado y Guía clínica DM-ID).
 - Directrices de diagnóstico. Tratamiento y servicios de apoyo para PCD del desarrollo y trastornos de conducta graves.
 - Directrices para el uso de medicamentos para el manejo de problemas de conducta en adultos con discapacidad intelectual
- ☞ **MANUALES:** elaboración en GT de un documento sobre directrices para diagnóstico, evaluación y tratamiento de los trastornos psiquiátricos y de conducta en personas con síndrome de Down. (coord. Luís Salvador Carulla)
- ☞ **PROGRAMA PREVENCIÓN OBESIDAD INFANTIL Y JUVENIL EN SD:** educación nutricional, actividad física y controles sanitarios
- ☞ **PROGRAMA DE EDUCACIÓN AFECTIVO-SEXUAL:** creación de un GT. Acciones de formación de mediadores, de formación y orientación a familias.
- ☞ **NUEVO PROGRAMA DE SALUD DOWN ESPAÑA:**
 - 1ª fase: cuestionario para familias, cuestionario a pediatras y Relación especialistas en SD
 - 2ª fase: Tríptico sobre la salud del adulto; Congresos médicos: presencia de DOWN ESPAÑA: Trípticos específicos de especialidades.



Área de Educación

83.300 €

- ☞ **CONVENIOS:** establecimiento de contactos con el MEC y Consejerías Educación CCAA (búsqueda de financiación y ayuda para programas de mejora educativa)
- ☞ **ELABORACIÓN MATERIALES CICLO ESO** para: profesorado (tareas de apoyo en aulas) y para alumnado (sensibilización)
- ☞ **CREACIÓN RED EDUCACIÓN SECUNDARIA:** puesta en marcha de la Red de Educación Secundaria (nombramiento de coordinador, convocatoria, primeras reuniones durante el año 2008, definición de plan estratégico de trabajo,...)
- ☞ **EDICIÓN LIBRO SOBRE DISEÑO CURRICULAR:** apoyo a la edición y distribución entre las entidades de DOWN ESPAÑA del libro "Desarrollo curricular globalizado para alumnos con síndrome de Down" (complementario a la publicación realizada en el año 2006: "diseño curricular para alumnos con síndrome de Down. Grupo investigación EDI)
- ☞ **LIBRO "PSICOPEDAGOGÍA DEL NIÑO CON SÍNDROME DE DOWN":** nueva distribución del libro editado en 2005.
- ☞ **PROYECTO COOPERACIÓN AL DESARROLLO. CÁTEDRA LATINO AMERICANA en colaboración con CELAEE-CUBA:** elaboración de un proyecto de colaboración con el CELAEE para la puesta en marcha de una cátedra específica sobre síndrome de Down. Negociación, financiación y ejecución del proyecto (carácter plurianual).



Área de ocio y tiempo libre

66.700 €

Programa Vacaciones IMSERSO 2007 Ejecución 2008

Nº TURNO	ENTIDAD SOLICITANTE	DESTINO VACACIÓN	FECHA	Nº BENEF.	Nº ACOMP.	COORD. RESP.	MONIT.
1	D-PONTEVEDRA "XUNTOS"	COSTA SOL MALLORCA	Mayo	10		1	1
2	D-ASTURIAS-Principado de	Costa Brava	Mayo	8		1	1
3	D-BARBATE-ASIQUIPU	CONIL DE LA FRONTERA	Abril	10	2	1	2
4	D-JEREZ-ASPANIDO	ANDALUCÍA	Junio	8		1	1
5	D-JEREZ-FUNDACIÓN	ANDALUCÍA	Junio	8		1	1
6	D-CÁDIZ "LEJEUNE"	SIERRA DE CAZORLA	Abril / Mayo	15		1	2
7	D-COMPOSTELA	SOL-MALLORCA	Mayo	7	1	1	
8	D- EXTREMADURA	NORTE DE ESPAÑA O ALICANTE	Abril / Mayo	8		1	1
9	D-FUNDABEM	COSTA MEDITERRANEA	Abril	24	4	1	2
10	D-ALAVA	VALLADOLID	MARZO	7		1	1
11	D-CASTELLÓN	Daimiel- Ciudad Real	27-30 mayo	11		1	1
12	D-LEÓN-AMIDOWN	Albergue Paraíso-Suances (Cantabria)	16-19 mayo	15		1	2
13	D-LEÓN-AMIDOWN	Albergue Paraíso-Suances (Cantabria)	16-19 mayo	15		1	2
14	D-LLEIDA	Andalucía	Mayo	14	1	1	1
15	D-MURCIA-AYNOR	Salamanca	Mayo	10		1	2
16	D-OURENSE		Mayo	11		1	1
17	D-ALICANTE-CANCELADO						
18	D-CORUÑA	NIEVE/PLAYA	Abril / Mayo	8		1	1
19	D-CÁDIZ "LEJEUNE"	SIERRA DE CAZORLA	Abril / Mayo	15		1	2
20	D-MURCIA-FUNDOWN	Menorca	Enero y abril	7		1	2
21	D-MURCIA-FUNDOWN	Málaga	Enero y abril	7		1	2



Nº TURNO	ENTIDAD SOLICITANTE	DESTINO VACACIÓN	FECHA	Nº BENEF.	Nº ACOMP.	COORD. RESP.	MONIT.
22	D-TOLEDO	Islas Canarias	Mayo	12		1	1
23	D-TOLEDO	Islas Canarias	Mayo	11		1	1
24	D- CASTELLÓN	Daimiel- Ciudad Real	27-30 mayo	15		1	1
25	D- CASTELLÓN	Daimiel- Ciudad Real	27-30 mayo	15		1	1
26	D-VIGO	Andalucía, Islas Canarias, Valencia, Alicante	Abril / Mayo	14		1	2
27	D-VIGO	Andalucía, Islas Canarias, Valencia, Alicante	Abril / Mayo	15		1	1
28	D-CANTABRIA	Navarra	Mayo	10	1	1	1
29	D-CANTABRIA	Navarra	Mayo	10	1	1	
TOTALES				320	10	28	30

☞ **Convenio DOWN ESPAÑA-INJUVE-CJE (Consejo de la Juventud de España):** campaña de promoción de programas de fomento del ocio asociativo con organizaciones juveniles del ámbito del Tiempo Libre (colaboración y apertura de estas entidades a la integración de personas con síndrome de Down)

☞ **PROGRAMA VOLUNTARIADO –BANCO DEL TIEMPO- CON CAJA MADRID:** colaboración y banco de gestión del tiempo de actividades de voluntariado entre personas con síndrome de Down y organizaciones socio-culturales y deportivas de la Comunidad de Madrid (propuesta piloto, en negociación).



Área de Vida Adulta

28.500 €

- ☞ **RED DOWN INTEGRA-** Desarrollo de la Red INTEGRA de empleo con apoyo y vinculación complementaria al desarrollo del proyecto de los SEPAP: itinerarios de inserción socio-laboral.
- ☞ **RNEV – Mantenimiento y formación de la Red:** mantenimiento de la Red con apoyo de la Fundación Solidaridad CARREFOUR. Definición escrita del proyecto de Escuela de Vida. Tareas de formación, divulgación y ampliación de la Red (objetivo de ampliación y compromiso firmado de 13 entidades para el año 2008).
- ☞ **SEPAP (Servicio de Promoción de la Autonomía personal para personas con síndrome de Down):** definición escrita del nuevo SEPAP. Divulgación, formación a familias, implantación y extensión del nuevo Servicio en entidades DOWN ESPAÑA.
- ☞ **Proyecto VIVIENDAS COMPARTIDAS:** puesta en marcha del Programa-piloto de Viviendas Compartidas, en el marco del SEPAP (programa plurianual, sin valorar, en negociación con Obra Social CAJA MADRID).
- ☞ **COMIC DE LECTURA FÁCIL:** elaboración de un tebeo de lectura fácil para ayudar a la adquisición de hábitos sociales en colaboración con DOWN ÁLAVA.
- ☞ **Revisión nuevo Baremo de Valoración de Dependencia:** elaboración de una propuesta de Baremo de Valoración de Dependencia (BVD) a negociar con el MTAS y con el CERMI. Valoración y análisis de situación de los procedimientos de valoración de Dependencia en las distintas entidades vinculadas a DOWN ESPAÑA.
- ☞ **Propuestas CERMI sobre BVD y SEPAP:** negociación y consenso con CERMI sobre las propuestas de negociación del nuevo BVD y del SEPAP (desarrollo de la Ley 39/2006)



Área de Órganos de Gobierno

31.000 €

- ☞ **Asamblea General:** realización de Asamblea General en Madrid (5 y 6 de abril). Desarrollo estatutario y debate sobre la definición de una Estrategia de actuación en el desarrollo de la Ley 39/2006 de Promoción de la Autonomía personal y de atención a las personas en situación de Dependencia.
- ☞ **Junta Directiva:** realización de 5 reuniones ordinarias de Junta Directiva de la Federación
- ☞ **Foro de Directivos:** realización de una o dos reuniones de Encuentro y debate de Directivos de las Juntas directivas y patronatos de las entidades DOWN ESPAÑA.
- ☞ **Foro de Gerentes:** realización de una o dos reuniones de Encuentro y debate de Gerentes de los equipos profesionales de las entidades DOWN ESPAÑA.
- ☞ **Jornada de elaboración 2º Plan de Acción:** en una de las reuniones (3-5 octubre) se realizarán sesiones de trabajo (metodología metaplan) de debate y elaboración de propuestas sobre el nuevo Plan de Acción 2008-2012.



Área de Inversiones

363.000 €

- ☞ **Programa IRPF 2008- INVERSIONES:** lanzamiento y presentación de propuestas de inversiones de las entidades DOWN ESPAÑA, a la convocatoria del MTAS cargo a los ingresos del IRPF (presentación en abril 2008)
- ☞ **FUNDACIÓN ONCE 2008:** presentación de propuestas de inversiones de las entidades DOWN ESPAÑA a la Fundación ONCE (presentación a primeros abril 2008, sin valorar)
- ☞ **REGIMEN GENERAL 2008:** presentación de propuesta de adquisición de nueva fotocopiadora para la sede DOWN ESPAÑA.
- ☞ **CONVENIO con CONSTRUCTORA GTM:** firma de convenio de colaboración, apoyo, asistencia técnica y financiación, entre DOWN ESPAÑA y la empresa GTM (Gestión Técnica de Montajes y Construcciones S.A.).



Área de Actuaciones Institucionales

16.300 €

- ☞ **CERMI**: asistencia a reuniones de Comité Ejecutivo (5 reuniones) y Asamblea. Presencia en las 11 comisiones de trabajo en las que estamos inscritos, con especial incidencia en la Comisión de Valoración, Estatutos, Asuntos internacionales y Comunicación.
- ☞ **CONSEJO NACIONAL DE LA DISCAPACIDAD**: asistencia a la reuniones anuales del Consejo (2 anuales)
- ☞ **Premio Trébol 2008**: entrega en ENF-Lleida
- ☞ Plan de **captación de fondos**: elaboración de un plan de captación de nuevos recursos (contratación responsable de captación, debate y aprobación del plan)
- ☞ **Lanzamiento 1ª Fase II Congreso Iberoamericano de SD**: puesta en marcha de las Comisiones de trabajo (organizadora, científica y honorífica). Coordinación con la asociación DOWN GRANADA (logística, organización local, reservas,..). Comunicación e información inicial a las entidades latinoamericanas. Elaboración del primer programa de contenidos. Búsqueda de financiadores.
- ☞ **Informe anual de Auditoría económica**: presentación en Asamblea general ordinaria
- ☞ **Informe de Transparencia** Fundación Lealtad: contactos y solicitud de incorporación a la valoración externa de transparencia.
- ☞ **Informes** públicos: elaboración de primeros Informes de Diagnóstico sobre SD (colaboración entre CDR-DOWN ESPAÑA y Observatorio de la Demanda de CAJA MADRID)
- ☞ **Down Aventura-Proyecto**: lanzamiento y búsqueda de patrocinadores para el proyecto de montañismo-aventura con personas con síndrome de Down.



Productos y servicios que ofertará DOWN ESPAÑA en 2008, a modo de resumen...

- ☞ 3 números de la **Revista DOWN** (Marzo, Junio, Diciembre)
- ☞ **Manuales y publicaciones:**
 - **Libro** de sensibilización infantil "Mi nuevo amigo Rubén"
 - **Libro** "Diagnóstico psiquiátrico en Discapacidad intelectual (Tratado y Guía clínica DM-ID)".
 - **Libro** "Directrices de diagnóstico. Tratamiento y servicios de apoyo para PCID del desarrollo y trastornos de conducta graves".
 - **Libro** "Directrices para el uso de medicamentos para el manejo de problemas de conducta en adultos con discapacidad intelectual"
- ☞ **Formación** de 150 Directivos, y 400 Profesionales.
- ☞ 550 plazas del **Encuentro Nacional de Familias** para los integrantes de las distintas asociaciones DOWN ESPAÑA.
- ☞ 2.000 familias en el **Programa Nacional de Atención a Familias IRPF** (según los datos facilitados por las Entidades).
- ☞ Programa de **Formación** para 245 personas con Síndrome de Down FSC.
- ☞ 320 plazas para beneficiarios- personas con SD discapacidad intelectual- para el Programa de Vacaciones.
- ☞ Programa ECA-**Empleo con Apoyo**- para 125 personas- ECA; Alianza, Colegio Registradores...
- ☞ Consultoría "on line" en varias áreas temáticas (Atención Temprana, Salud, Educación Secundaria, Educación afectivo-sexual, Vida independiente, Empleo con Apoyo,..).
- ☞ Información y apoyo a entidades, profesionales y particulares a través del nuevo CdR - Centro de documentación y Recursos
- ☞ Dotación de **papelería** a las entidades que se adhieran al programa de imagen de Down España. (15 entidades)