

padres que
ACOGEN

DOWN
España

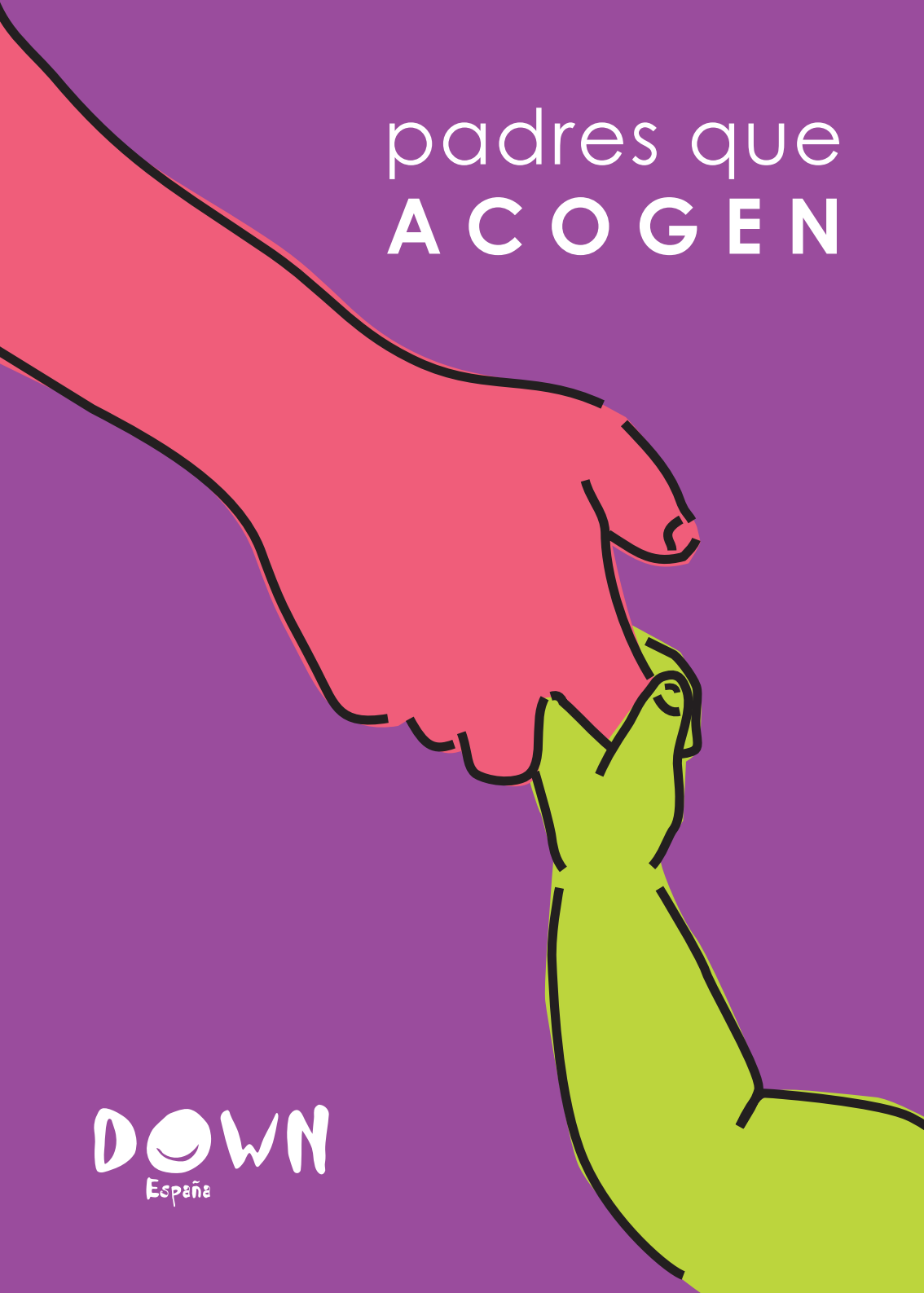

A

COGIMIENTO
DOPCIÓN



¿QUÉ ES EL ACOGIMIENTO? ¿Y LA ADOPCIÓN?

El **acogimiento** es una medida de protección por la que se otorga la guarda de un niño o niña a una persona o familia. Esta guarda tiene como objetivo ofrecer un ambiente de crecimiento adecuado a las necesidades de los menores de edad que tengan que ser separados de su familia de origen, como una alternativa al internamiento en centros de protección de menores. En algunos casos, es posible que la familia de origen pueda resolver sus dificultades y volver a recibir a esos niños/as, que regresarían a su casa (Acogimiento Temporal). En otras ocasiones, la tutela puede tenerla la Administración ya con anterioridad, cuando la familia de origen la haya perdido definitivamente (Acogimiento permanente). Por último, el acogimiento Pre-adoptivo es el entendido como paso anterior a la adopción.

La **Adopción** es una medida de protección a la infancia y a la adolescencia dirigida a proporcionar un hogar permanente a niños y niñas que se encuentran en situación de abandono y que les permita integrarse plenamente en una familia en la que no nacieron. Una vez constituida la adopción, ésta es irrevocable, pues el menor pasa a formar parte de pleno derecho de la unidad familiar.

PROGRAMA PADRES QUE ACOGEN

En Down España creemos que todos los niños y niñas tienen derecho a crecer en una familia.

La proporción de recién nacidos con síndrome de Down en España ha descendido hasta valores cercanos al 11 por 10.000, siendo la 2ª alteración congénita más frecuente. Según el Instituto Nacional de Estadística, se estima que viven en España algo más de 32.000 personas con Síndrome de Down, de las cuales alrededor de un tercio son menores de edad.

En la actualidad, no existen datos exactos sobre el número de personas con síndrome de Down que se encuentran pendientes de adopción o acogida en los centros de menores de cada comunidad autónoma, pero la realidad nos muestra la

existencia de estos menores que se encuentran institucionalizados en espera de una familia dispuesta a acogerles.

Con el proyecto PADRES QUE ACOGEN pretendemos, por un lado, dar respuesta a los menores con Síndrome de Down que se encuentran en centros de acogida, y por otro atender la inquietud de aquellas personas o familias que deseen participar en la acogida o adopción de una persona con Síndrome de Down.

LOS PROTAGONISTAS DEL PROYECTO

Los menores: personas con Síndrome de Down menores de 18 años que no pueden convivir con su familia de origen y se encuentran en centros de acogida.

Los que acogen: personas que estén dispuestas al acogimiento o a la adopción de menores con Síndrome de Down y que puedan dar respuesta a sus necesidades: físicas, afectivas, educativas, sanitarias, de seguridad... Pueden acoger o adoptar personas solas, familias monoparentales, matrimonios o parejas de hecho (con una convivencia mínima de 2 ó 3 años) y que cumplan con la normativa y requisitos marcados en cada Comunidad Autónoma por el órgano competente en materia de protección de menores, y entre ellos destacamos:

- Ser mayor de 25 años y tener un medio de vida estable y suficiente.
- Contar con un estado de salud físico y psicológico adecuado para atender a un niño.
- Tener un entorno favorable a la integración del menor.
- Ser flexibles y con capacidad de adaptación a nuevas situaciones.

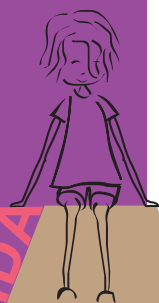

COGIDA

PUEDES ACUDIR A DOWN ESPAÑA SI DESEAS:

- 1.** Información y asesoramiento acerca de los procesos de acogida o adopción de una persona con Síndrome de Down
- 2.** Proporcionar a los menores con Síndrome de Down que se encuentran pendientes de adopción o acogida un hogar adecuado donde cubrir sus necesidades y crecer a todos los niveles
- 3.** Establecer contactos con agencias de adopción, institutos del menor y familia de cada Comunidad Autónoma, entidades del mundo de la discapacidad, asociaciones de familias adoptantes...
- 4.** Apoyo en el proceso de adaptación familiar en los primeros momentos de la acogida/adopción: acompañamiento, recepción, orientación, procesos administrativos, etc.

Desde Down España se buscará la estrecha colaboración de las Administraciones Públicas, que tienen la guarda o tutela de los menores mientras se promueve el retorno a su familia o el comienzo de un proceso de adopción.

Cada comunidad autónoma tiene un organismo competente en la materia (Institutos del Menor, de la Familia, Servicios Sociales... sobre los que encontrarás información al final de este folleto). Esta colaboración fluida nos proporcionará más cuotas de agilidad y eficacia en el tratamiento de los casos.

Ficha petición de información

Nombre:

Apellidos:

Dirección de contacto:

Correo electrónico:

Número de teléfono:

Tipo de unidad familiar:

Ocupación de sus componentes:

Qué tipo de acogimiento les interesa: temporal, permanente, pre-adoptivo

Enviar a: DOWN ESPAÑA, C/Machaquito 58 - 28043 Madrid

¿QUÉ ES EL SÍNDROME DE DOWN?

El Síndrome de Down es un conjunto de manifestaciones asociado a una forma específica de retraso en el desarrollo mental y físico resultado de una alteración cromosómica. En la forma más frecuente, existen 47 cromosomas en lugar de 46 (trisomía 21) en todas las células del organismo. Las características biofísicas son comunes a todos ellos, pero las posibilidades de desarrollo madurativo son muy variadas, como ocurre en el resto de la población.

Hasta fechas muy recientes, sus características morfológicas les han creado barreras importantes y han hecho que se les haya catalogado como a un grupo homogéneo y prototipo de la discapacidad mental, ignorando la individualidad de la persona que hay detrás del Síndrome de Down y ofreciendo muy pocas expectativas.

DOWN ESPAÑA

La Federación Española de Instituciones para el Síndrome de Down, DOWN ESPAÑA, es una organización no gubernamental, democrática, participativa, y sin ánimo de lucro.

Declarada de utilidad pública, DOWN ESPAÑA es un punto de encuentro y de coordinación de acciones de las Instituciones españolas dedicadas a mejorar la calidad de vida de las personas con Síndrome de Down y sus familias.

En tanto que espacio de confluencia de entidades que trabajan en pro de las personas con Síndrome de Down, DOWN ESPAÑA es la organización más representativa del sector y con implantación en todo el territorio nacional.



OWN

En DOWN ESPAÑA nos esmeramos por enriquecer, dar autonomía y ampliar el umbral de vida saludable de las personas con Síndrome de Down, primando sus capacidades sobre sus limitaciones o diferencias; labor que realizamos en sintonía con las familias y especialistas mediante un conjunto de programas y acciones que comprenden diferentes ámbitos de actuación, y que se fundamentan en los siguientes principios:

DIGNIDAD Y DERECHOS DE LA PERSONA
RESPECTO Y VALORACIÓN DE LA DIVERSIDAD
IGUALDAD DE OPORTUNIDADES
INTEGRACIÓN Y NORMALIZACIÓN
PARTICIPACIÓN

OBRA SOCIAL FUNDACIÓN LA CAIXA

La Caja de Ahorros y Pensiones de Barcelona, “la Caixa”, es una institución de naturaleza social y no lucrativa, cuyos objetivos fundacionales son contribuir al desarrollo del territorio, evitar la exclusión financiera, fomentar el ahorro y la inversión, y realizar obras sociales en beneficio de la ciudadanía. La vocación social de “la Caixa” es, por lo tanto, intrínseca a su naturaleza jurídica.

Desde sus orígenes, hace más de cien años, “la Caixa” se ha caracterizado por un fuerte compromiso social y una decidida vocación de trabajo en favor del interés general, tanto a través de su Obra Social como de su actividad financiera.

Esta especial sensibilidad de “la Caixa” hacia la sociedad se refleja en la reciente puesta en marcha de iniciativas que intentan dar respuesta a algunas de las más urgentes demandas sociales, como en este caso, mediante el proyecto “Padres que Acogen”.



DIRECCIONES

DOWN ESPAÑA

C/ Machaquito, 58
28043 Madrid
Tel. 91 716 07 10
pqacogen@sindromedown.net

COMUNIDADES AUTÓNOMAS

ANDALUCÍA

DIRECCIÓN GENERAL
DE INFANCIA Y FAMILIA
**SERVICIO DE ADOPCIÓN
Y ACOGIMIENTO FAMILIAR**
Avda. Hytasa, 14
41071 SEVILLA
Teléfono: 95 504 83 06; 82 92
www.juntadeandalucia.es/asuntossociales

ARAGÓN

INSTITUTO ARAGONÉS
DE SERVICIOS SOCIALES
**SERVICIO DE PROTECCIÓN
A LA INFANCIA Y TUTELA**
Mariano Supervía, 27
50006 ZARAGOZA
Teléfono: 976 71 50 04
www.aragon.es
infomenones@aragon.es

ASTURIAS

INST. ASTURIANO DE ATENCIÓN
SOCIAL A LA INFANCIA,
FAMILIA Y ADOLESCENCIA
SECCIÓN DE ADOPCIÓN

Y ACOGIMIENTO FAMILIAR

Alfárez Provisional s/n
33005 OVIEDO
Teléfono: 98 510 55 00
observatorio@princast.es

BALEARES

CONSELL INSULAR DE MALLORCA
**S'ISTITUT- EQUIPO DE ADOPCIÓN
Y ACOGIMIENTO FAMILIAR**
General Riera, 67, 2n
07071 PALMA DE MALLORCA
Teléfono: 971 76 33 45;
imontes@conselldemallorca.net

BALEARES

CONSELL INSULAR DE MENORCA
**SERVICIO DE INFANCIA,
ADOLESCENCIA Y FAMILIA**
Ciudadella, 89
07703 MAÒ (MENORCA)
Teléfono: 971 36 12 12
www.cime.es - menors.cime@silme.es

BALEARES

CONSELL INSULAR DE IBIZA
Y FORMENTERA
**SERVICIO DE PROTECCIÓN DE
MENORES**
Cosme Vidal Lláser s/n
07800 CAS SERRES - IBIZA
Teléfono: 971 19 56 12
menors@cief.es

CANARIAS

DIRECCIÓN GENERAL
DE PROTECCIÓN DEL MENOR
Y LA FAMILIA

SERVICIO DE PROGRAMAS DE PROTECCIÓN Y PREVENCIÓN DE MENORES

Profesor Agustín Millares Carló, 18 2ª
35003 LAS PALMAS DE GRAN CANARIA
Teléfono: 928 30 62 00
mherdeln@gobiernodecanarias.org

CANARIAS

DIREC. GENERAL DE PROTECCIÓN
DEL MENOR Y LA FAMILIA

SERVICIO DE PROGRAMAS DE PROTECCIÓN Y PREVENCIÓN DE MENORES

San Sebastián 53- Ed. Príncipe Felipe 1ª
38003 SANTA CRUZ DE TENERIFE
Teléfono: 922 47 45 22
cmaresq@gobiernodecanarias.org

CANTABRIA

DIRECCIÓN GENERAL
DE SERVICIOS SOCIALES
**SERV. DE ATENCIÓN A LA INFANCIA,
ADOLESCENCIA Y FAMILIA**

- Programa Regional de Acogimiento Familiar

C/ Canalejas 42,
39004 SANTANDER
Teléfono: 942 27 01 02
info@ganamostodos.com

CASTILLA-LA MANCHA

CONSEJERÍA DE BIENESTAR SOCIAL

DIRECCIÓN GENERAL DE FAMILIA - SERVICIO DE MENORES

Ronda de Buenavista, 47 2ª
45071 TOLEDO
Teléfono: 925 28 70 48
menores.bs@jccm.es

CASTILLA-LEÓN

GERENCIA DE SERVICIOS SOCIALES

SERVICIO DE PROTECCIÓN A LA INFANCIA

Francisco Suárez, 2
47071 VALLADOLID
Teléfono: 983 41 38 57 / 53
rocalvma@jcyl.es

CATALUÑA

INSTITUT CATALÀ DE L'ACOLLIMENT I DE L'ADOPCIÓ

Plaça Pau Vila 1
08039 BARCELONA
Teléfono: 93 483 10 00
icaa.benestar@gencat.net

CEUTA

CONSEJERÍA DE PRESIDENCIA EQUIPO TÉCNICO DE MENORES

Real, 116 Bajo C y D
51001 CEUTA
Teléfono: 956 51 18 42 / 24 13
mferia@ceuta.es

EXTREMADURA

DIRECCIÓN GENERAL DE INFANCIA
Y FAMILIA

**SERV. DE PROTECCIÓN
DE MENORES- SECCIÓN DE
ACOGIMIENTO FAMILIAR Y ADOPCIÓN**

Avda. Reina Sofía, s/n

06800 MÉRIDA (BADAJOZ)

Teléfono: 924 00 88 00

dgif.spamf.bs@juntaextremadura.net

GALICIA

VICEPRESIDENCIA DA IGUALDADE
E DO BENESTAR

**SUBDIRECCIÓN XERAL
DE MENORES**

Edif. Administrativo San Caetano s/n.

15781 SANTIAGO DE COMPOSTELA

Teléfono: 981 54 46 30

benestar@xunta.es

LA RIOJA

DIRECCIÓN GENERAL DE FAMILIA
Y ACCIÓN SOCIAL

**SERV. DE MUJER, FAMILIA E
INFANCIA- SEC. DE ACOGIMIENTO
FAMILIAR Y ADOPCIÓN**

Villamediana, 17

26071 LOGROÑO

Teléfono: 941 29 11 00 / 29 17 97

adopcion@larioja.org

MADRID

INSTITUTO MADRILEÑO DEL MENOR
Y LA FAMILIA.

DPTO. DE ACOGIMIENTOS FAMILIARES

Gran Vía, 14

28013 MADRID

Teléfono: 91 580 34 58

acogimientos.familiares@madrid.org

MELILLA

CONSEJERÍA DE BIENESTAR SOCIAL
Y SANIDAD

**DIRECCIÓN GENERAL DEL MENOR
Y LA FAMILIA**

Carlos Ramírez de Arellano, 10

52003 MELILLA

Teléfono: 95 269 93 01

msoria01@melilla.es

MURCIA

CONSEJERÍA DE TRABAJO Y POLÍTICA
SOCIAL- SECRETARIA AUTONÓMICA
ACCIÓN SOCIAL, MENOR Y FAMILIA

**SERVICIO DE PROTECCIÓN DE
MENORES - SEC. DE ACOGIMIENTO
Y ADOPCIÓN**

Travesía del Rocío 8-Ed. Lago

30007 MURCIA

Teléfono: 968 27 29 60 / 56

NAVARRA

DIRECCIÓN GENERAL DE FAMILIA
**SECCIÓN DE PROTECCIÓN AL
MENOR - NEGOCIADO DE ADOPCIÓN
NACIONAL Y ACOGIMIENTO FAMILIAR**

González Tablas, s/n
31005 PAMPLONA
Teléfono: 848 42 69 00
dgfacog@navarra.es

PAIS VASCO. ÁLAVA

INST. FORAL DE BIENESTAR SOCIAL
AREA DE MENOR Y FAMILIA

Diputación, 13 1º
01001 VITORIA - GASTEIZ
Teléfono: 945 12 10 60
ifbsinfancia@alava.net

PAIS VASCO. GUIPÚZCOA

DPTO. POLÍTICA SOCIAL-DIRECCIÓN
GENERAL DE ATENCIÓN A LA
DEPENDENCIA Y A LA DESPROTECCIÓN-
SECCIÓN DE INFANCIA Y JUVENTUD

Paseo Zarategui, 99
20015 DONOSTIA - SAN SEBASTIÁN
Teléfono: 943 11 26 38
mlperez@gipuzkoa.net

PAIS VASCO. VIZCAYA

DEPARTAMENTO DE ACCIÓN SOCIAL
**SERVICIO DE INFANCIA - SECCIÓN
ACOGIMIENTO Y ADOPCIÓN**

Ugasco, 3 2ª
48014 BILBAO
Teléfono: 94 608 35 92
info@bizkaia.net

VALENCIA

**DIRECCIÓN GENERAL DE LA
FAMILIA, MENOR Y ADOPCIONES
SERVICIO DE ADOPCIONES**

Dirección Territorial de Alicante
Tel. 966 47 82 68
Dirección Territorial de Valencia
Tel. 963 86 75 47
Dirección Territorial de Castellón
Tel. 964 72 62 66
familia_web@gva.es

Organismo de comunicación de la Administración General del Estado
MINISTERIO DE TRABAJO Y ASUNTOS SOCIALES
DIRECCIÓN GENERAL DE ACCIÓN SOCIAL, DEL MENOR Y DE LA FAMILIA
SUBDIRECCIÓN GENERAL DE INFANCIA Y FAMILIA
SERVICIO DE ADOPCIÓN Y PROTECCIÓN

José Abascal, 39 28071 MADRID. Teléfono: 91 363 81 72 / 60

DOWN

España

